

LEGENDA	
	PAREDE EXISTENTE
	ITENS A DEMOLIR
	PAREDE A CONSTRUIR
	MAPA TÁTIL ALTURA LIVRE EMBaixo DE 0,73
	SIA - SÍMBOLO INTERNACIONAL DE ACESSO
	ALARME SONOROS E VISUAIS NA COR VERMELHA E AMARELA, INSTALADA A 2,10m DE PISO ACABADO NAS SALAS DE AULA
	PLACA INDICATIVA VISUAL E TÁTIL - SI-07
	PISO TÁTIL DIRECIONAL COR AMARELA
	PISO TÁTIL DE ALERTA COR AMARELA
	SINALIZAÇÃO SONORA E VISUAL DE ENTRADA E SAÍDA DE VEÍCULOS

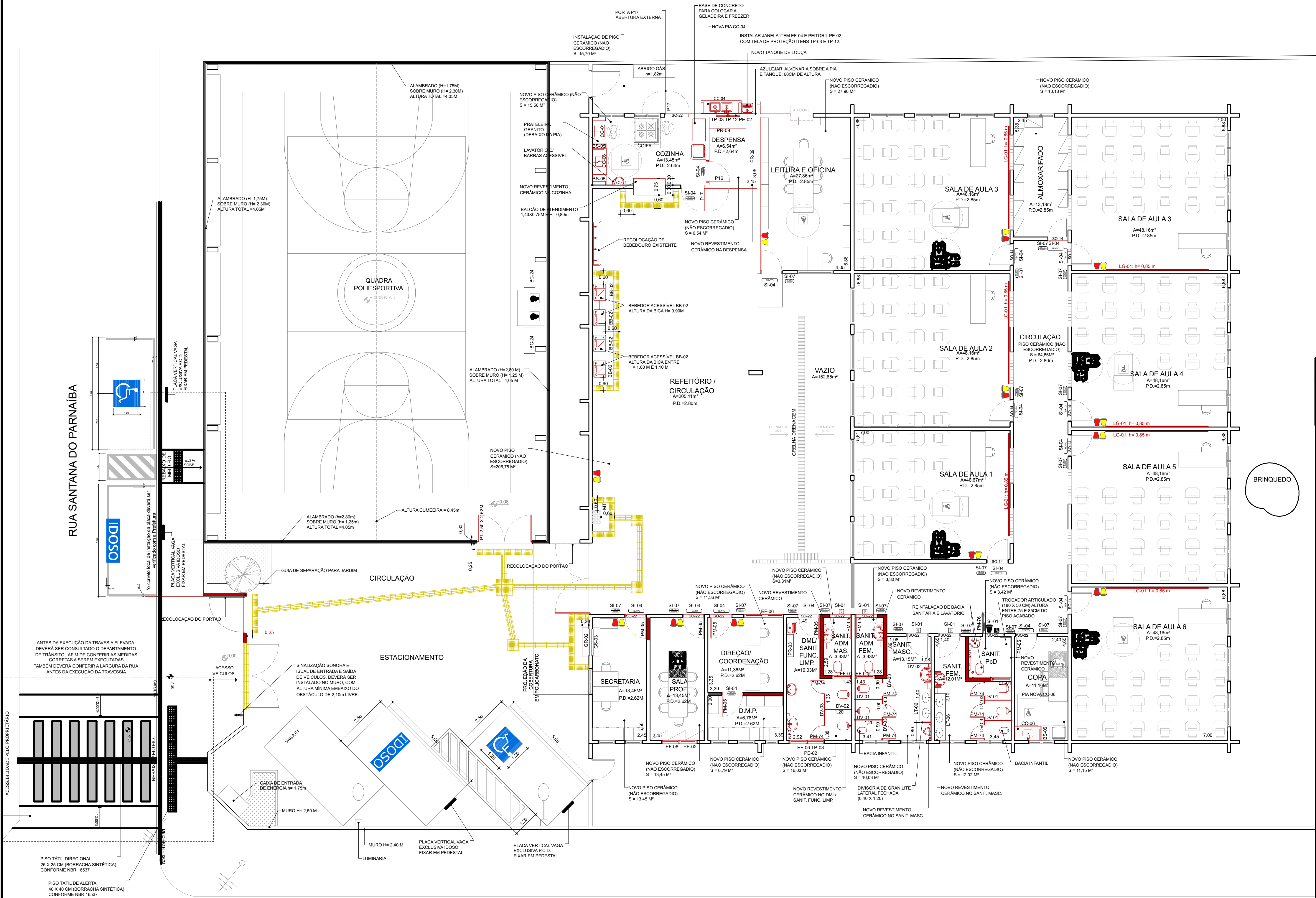

3 PLANTA DE ADEQUAÇÕES DE ACESSIBILIDADE
ESC.: 1:100

Nº	AUTOR	REVISÃO	DATA

PREFEITURA DO MUNICÍPIO DE ITAPEVI
SECRETARIA DE INFRAESTRUTURA E SERVIÇOS URBANOS



Título: PROJETO DE ACESSIBILIDADE
Projeto: ADEQUAÇÕES DE ACESSIBILIDADE
Obra: CEMEB ESCOLA EDEVALDO CAMEZ

Local do Imóvel: RUA JUQUITIBA, 18/ BAIRRO JARDIM SANTA RITA - ITAPEVI/SP

Proprietário: PREFEITURA MUNICIPAL DE ITAPEVI

Marcos de Oliveira Anjos
Secretário de Infraestrutura
e serviços urbanos
Prefeitura Municipal de Itapevi
CNPJ nº: 46.523.031.0001-28

ASSUNTO: ACESSIBILIDADE DEFINITIVA			Folha:
PAYMENTO	ESCALA	TIPO PROJETO	3/5
IMPLANTAÇÃO	1: 100	ARQUITETURA	
ZONAMENTO	DATA	ETAPA	
DESENHO	ABRIL/ 2021	BÁSICO	
PATRICIA	IMPRESSO EM	REVISÃO	00